

Agricont™

i conti colturali ... e tanto altro

Il piccolo, grande software:
piccolo nel prezzo,
grande nelle prestazioni



Sai solo come si accende il computer?
Ne sai abbastanza per usare **Agricont™**!

www.agricont.it

info@agricont.it

Agricont™ permette di:

- Elaborare i conti culturali
- Redigere il bilancio di competenza dell'annata agraria
- Monitorare i costi aziendali
- Stampare il quaderno di campagna
- Stampare l'elenco delle concimazioni eseguite
- Calcolare i costi orari di attrezzature e manodopera
- Gestire il magazzino delle materie prime
- Gestire lo scadenzario delle fatture emesse / ricevute
- Controllare l'uso della manodopera, delle attrezzature, delle materie prime

Dovrai solo registrare le spese sostenute, i tempi di impiego di manodopera e attrezzature e le materie prime distribuite per le diverse operazioni colturali, utilizzando videate semplici e chiare.

Agricont™ farà tutto il resto.

Agricont - Azienda di prova Celloni Bruno - Rel. 01.02.00 - Id. Utente "supervisore"

Colture | Costi/h | Materie Prime | Spese | Spese Manodopera | Vendite | Ammortamenti | Fatture | Utilities | Stampe | Tabelle | ?

Attrezzature | Manodopera

Costo orario Attrezzature

Attrezzatura: Fendt 750

Tipo Attrezzatura: Trattrici Potenza: 75 CV KW: 55,1624 KW

Valore Acquisto €: 38 750,00 Anno di Acquisto: 1996 Ammortamento completato

Valore recupero €: 1 000,00

Durata (anni): 20

Manut. Ordinarie €: 450,00

Manut. Straordin. €: 300,00

Spese varie €: 200,00

Assicurazione €: 350,00

Totale Articoli €: 2 137,50

Impiego / anno (ore): 300

Costo Orario €: 17,75

Interessi (*) €: 639,38

Materiali di consumo

Articolo	Unitario	Carb.	Lubr.	Q.tà	Note
▶ Gasolio	<input type="checkbox"/>	<input checked="" type="checkbox"/>	<input type="checkbox"/>	0	
Olio	<input type="checkbox"/>	<input type="checkbox"/>	<input checked="" type="checkbox"/>	0	

Nuovo | Elimina | Conferma

(*) Interessi sul capitale investito NON considerati per il Costo Orario. Consulta la documentazione.

Note | Ricalcola Totale

Nuovo | Elimina | Fine | ? | ! | ? | ? | ? | ? | ? | ? | ?

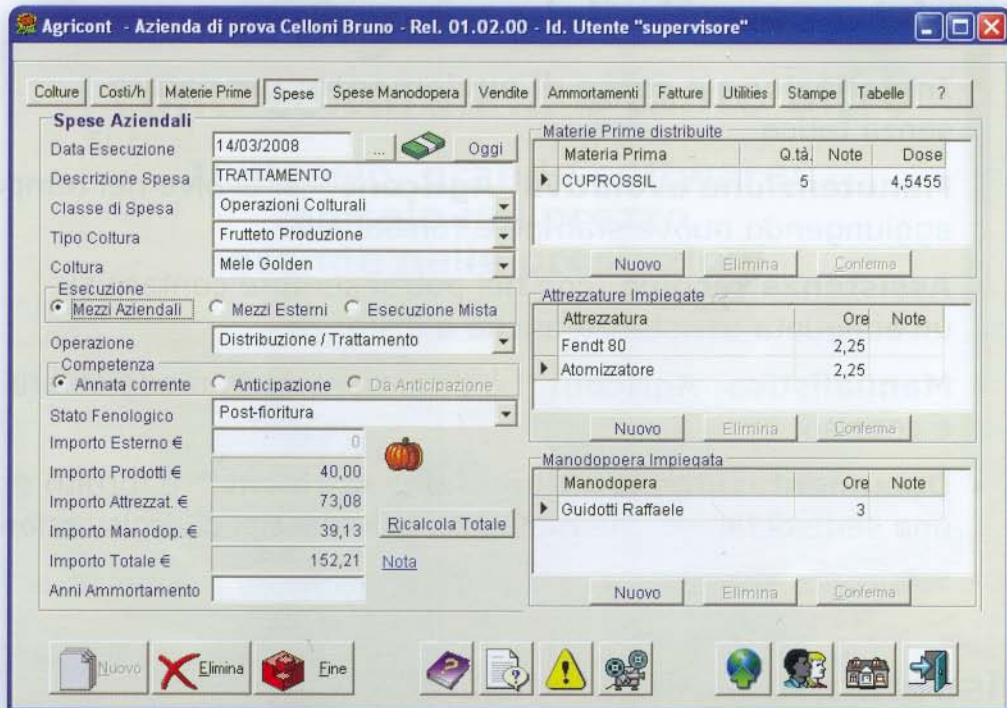

Agricont™ è uno strumento per **Agricoltori** e **Professionisti** indispensabile per eseguire scelte aziendali corrette. **Agricont™** non promette miracoli ma è in grado di fornire informazioni tecniche ed economiche che potranno guidare le tue scelte nella gestione dell'impresa agricola. Tutto quello che ti chiediamo è di dedicargli un poco del tuo tempo.

Con **Agricont™** potrai gestire:

- **Colture annuali** (seminativi, orticole)
- **Colture pluriennali** (frutteti, colture da seme, foraggere pluriennali)

Servizi a corredo del programma:

- **Installazione e corso di avviamento:** per partire senza fatica
- **Manutenzione evolutiva:** **Agricont™** si evolve nel tempo, aggiungendo nuove stampe e funzionalità
- **Assistenza tecnica:** con noi potrai sempre contare su un'adeguata assistenza anche a distanza
- **Manualistica:** **Agricont™** è documentato in modo chiaro e conciso
- **Documentazione multimediale:** **Agricont™** è fornito di una serie di filmati che mostrano i diversi tipi di registrazione

Disponibile in versione:

- **Monoutente** (usato da un solo PC)
- **Multiutente** (usato da diversi PC collegati in rete)
- **Monoaziendale** (per gestire una sola azienda)
- **Multiaziendale** (per gestire più di un'azienda)

Requisiti minimi del PC: Microsoft® Windows® NT, 2000, 2003, XP, Vista.

Per maggiori informazioni:
C.R.E. Microsistemi s.r.l.
Via Nuova 3/b Cadriano
40057 Granarolo (BO)
Tel. 051 76.30.12
Fax 051 76.56.20

www.agricont.it
info@agricont.it